

# COMUNE DI LATINA

PIANI DI RECUPERO DEL CENTRO URBANO LEGGE 457/78  
DELIBERA N. 585/2006 del 15-11-2006

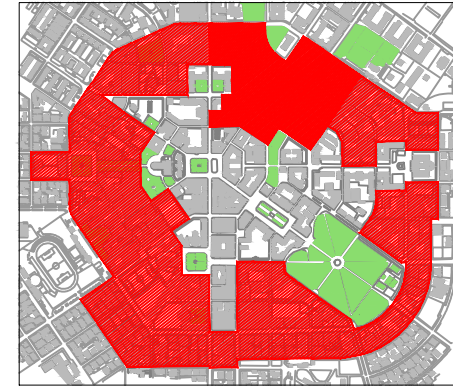

Arch. F. Abbenda  
Arch. G. Cardosi  
Arch. R. Coco  
Arch. L. Guidi  
Arch. P. Costanzo  
Arch. A. Lombardozi

Arch. D. Marotta  
Ing. G. Onori  
Arch. F. Romagnoli  
Arch. M. Trabucco  
Arch. P. Zenobi

AMBITO NORD

COMPARTO 1

progettisti:

ARCH. ALESSANDRO LOMBARDOZZI

ARCH. MARCELLO TRABUCCO

c.f.: - LMB LSN 61R10 H501U

c.f.: - TRB MCL 55C24 M126S

VIALE PAGANINI N.81 - 04100 LATINA  
tel. / fax.: 0773 / 621543 - e-mail: a.lombardozi@libero.it

VIA A. DORIA N.55 - 04100 LATINA  
tel. / fax.: 0773 / 694920 - e-mail: marcellotrabucco@libero.it

TAV. 11

Progetto: planimetria piano coperture  
Profili e sezioni

giugno 2008

scala 1:500

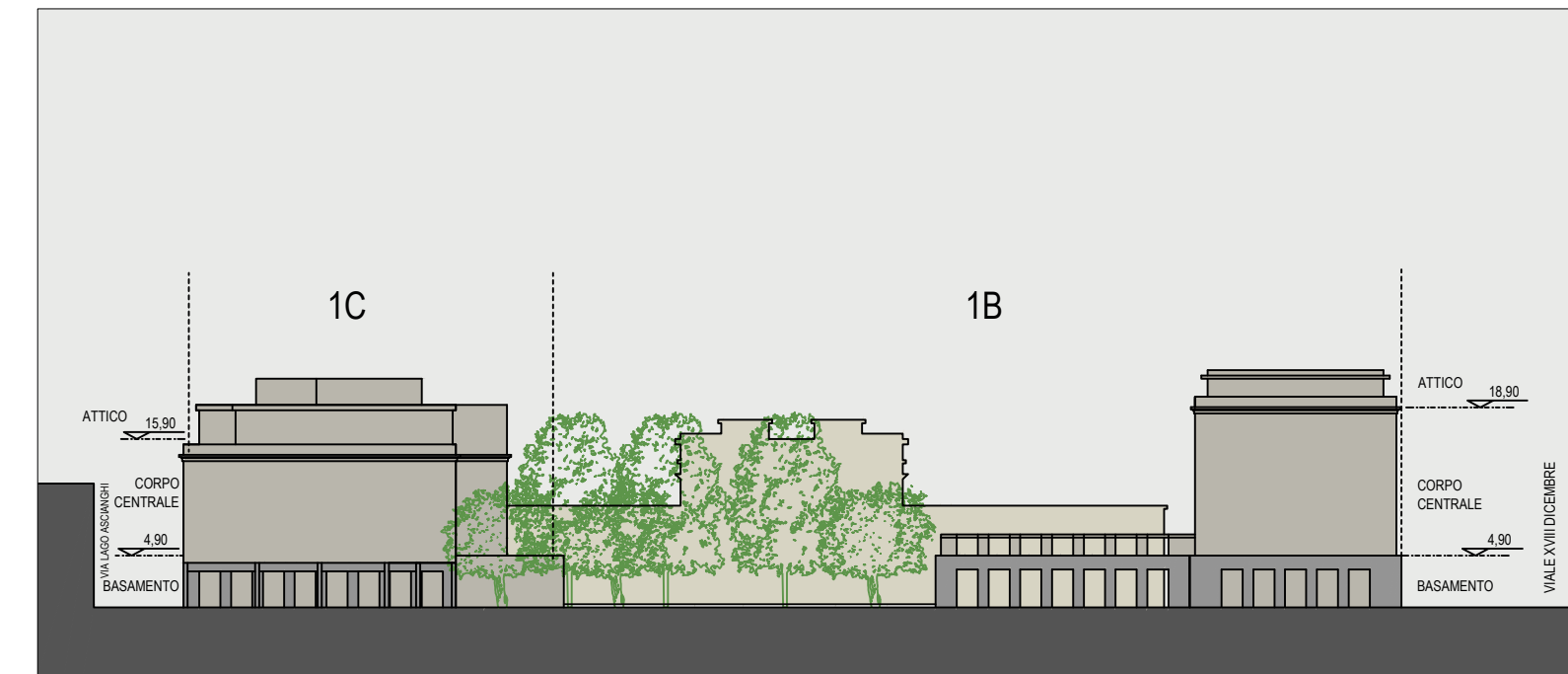

PROFILO SU VIA NEGHELLI

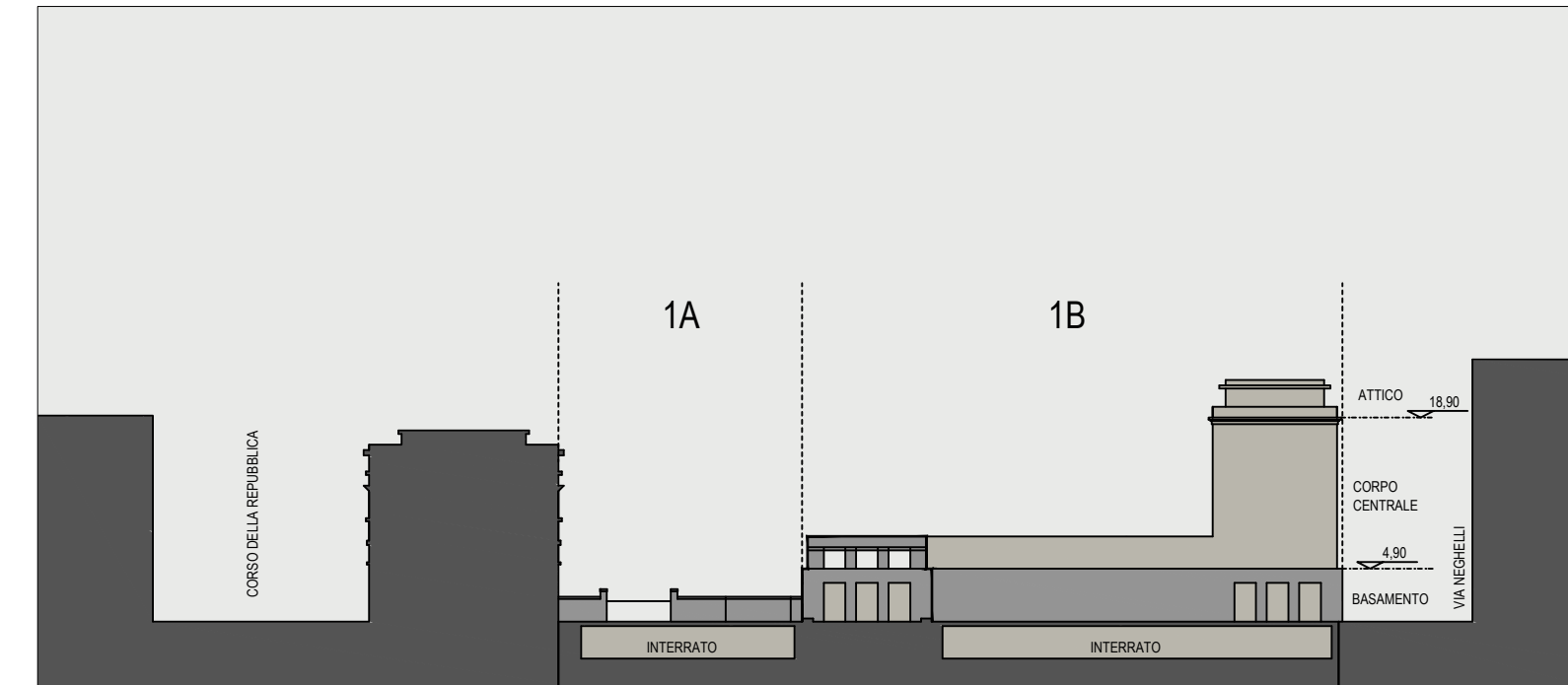

SEZIONE A - A



PROFILO SU CORSO DELLA REPUBBLICA